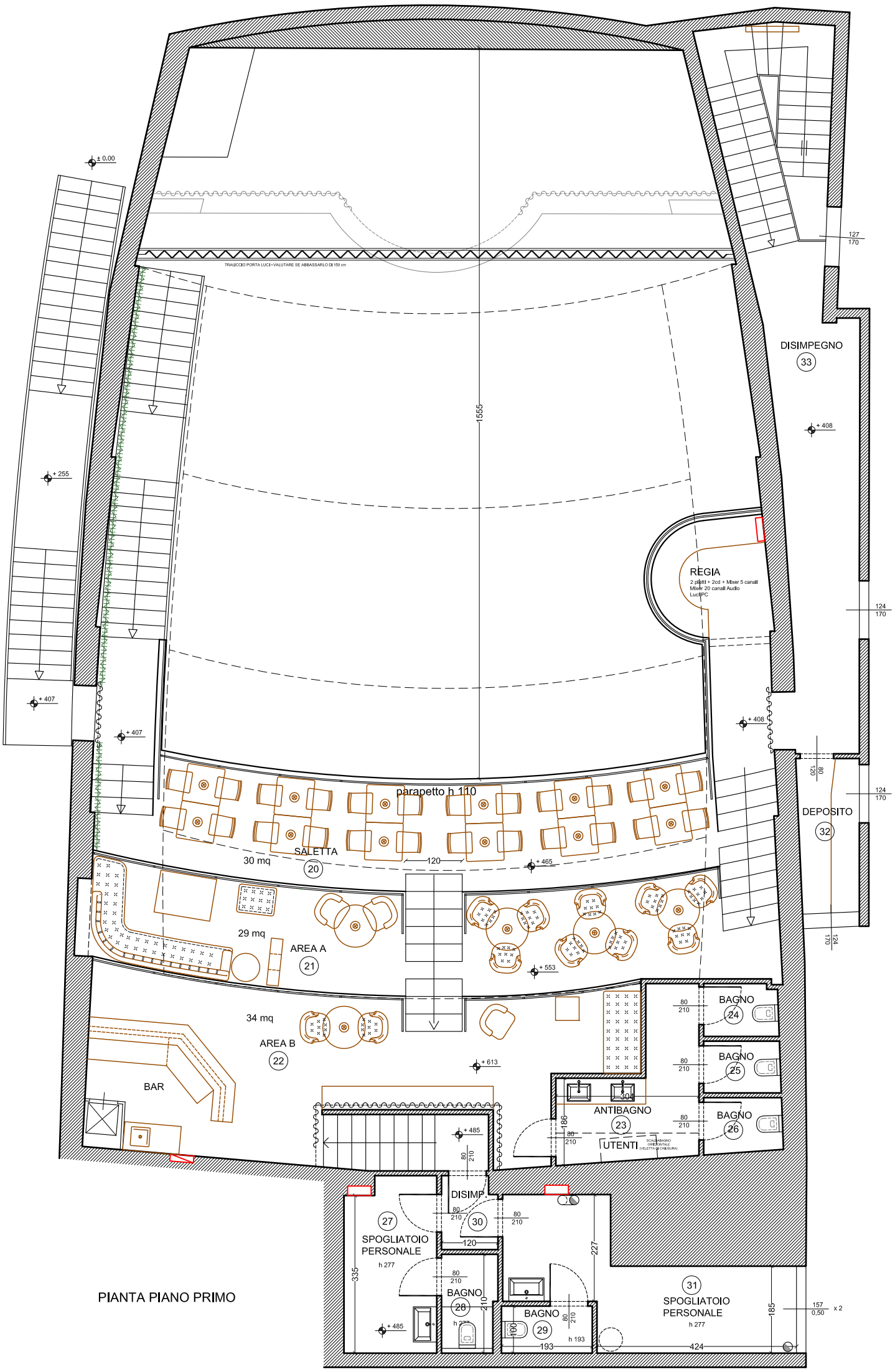
± 0.00
TRALICCIO PORTA LUCI - VALUTARE SE ABBASSARLO DI 150 cm
1555
DISIMPEGNO
33
+ 408
+ 255
REGIA
2 piatti + 2cd + Mixer 5 canali
Mixer 20 canali Audio
LucIPC
+ 407
parapetto h 110
DEPOSITO
32
SALETTA
30 mq
20
120
+ 465
29 mq
AREA A
21
+ 553
34 mq
AREA B
22
+ 613
BAR
BAGNO
24
BAGNO
25
BAGNO
26
ANTIBAGNO
23
UTENTI
+ 485
DISIMP.
30
27
SPOGLIATOIO
PERSONALE
h 277
BAGNO
28
BAGNO
29
31
SPOGLIATOIO
PERSONALE
h 277
193
424
PIANTA PIANO PRIMO